

Verspringend patroon

Een patroonvorm dat de ontwerper de vrijheid geeft het patroon „over de naad“ uit te breiden.
(ook wel „spring“ of „verspring“ patroon genoemd)

Om te controleren of een stof een verspringend patroon heeft, vouw je de stof dubbel en leg je de zelfkanten van de stof tegenover elkaar. Als de patronen dan niet mooi op elkaar aansluiten, heb je zeer waarschijnlijk te maken met een „verspringend“ patroon dat altijd een halve patroonlengte verder aansluit op andere zijde van de stof.

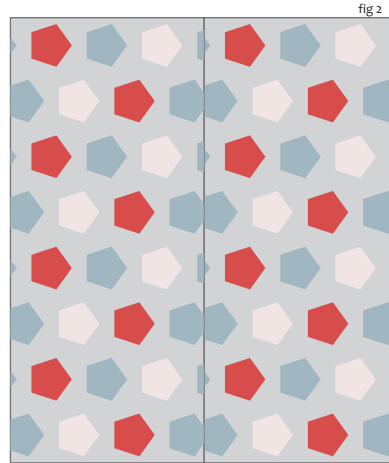
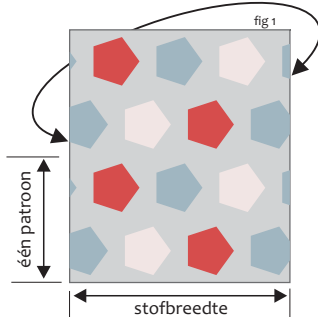

Als er bijvoorbeeld twee banen van vier patronen worden gesneden, is het bij een verspringend patroon niet mogelijk om deze zoals gebruikelijk aan elkaar te naaien.

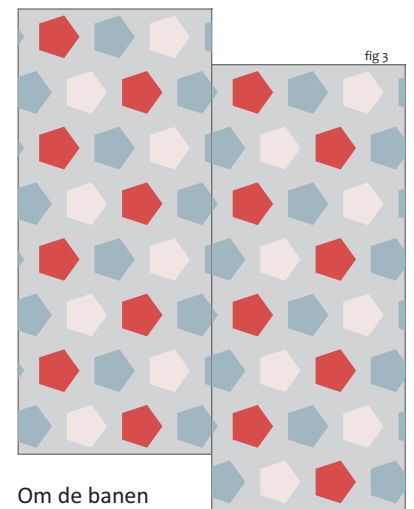

Om de banen op de juiste manier aan elkaar te naaien, moet de volgende baan een half patroon worden verschoven.

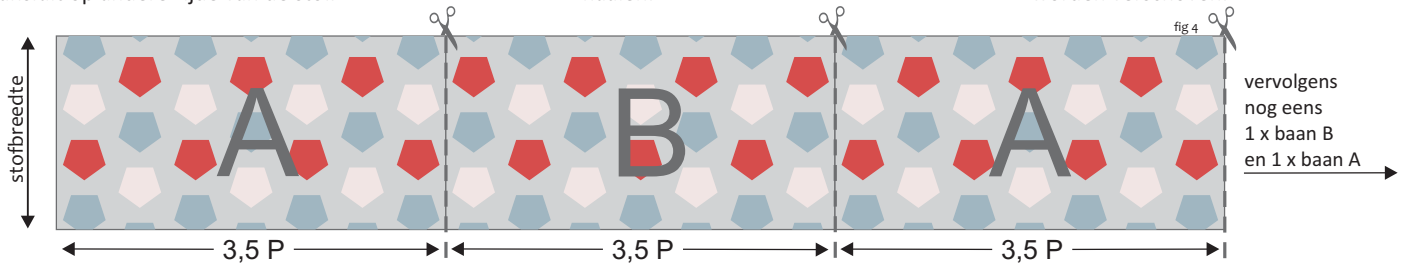

Voorbeeld: Voor een stel gordijnen zijn 5 banen nodig met een knipmaat die **langer** is dan 3 patronen maar **korter** dan 3,5 patroon. Bij een verspringend patroon is een baanlengte van 3,5 patronen dan voldoende om de tweede baan goed aan te kunnen sluiten op de eerste baan (enz. enz.) en kunnen de 5 banen van 3,5 patronen achter elkaar geknipt worden volgens bovenstaand schema.

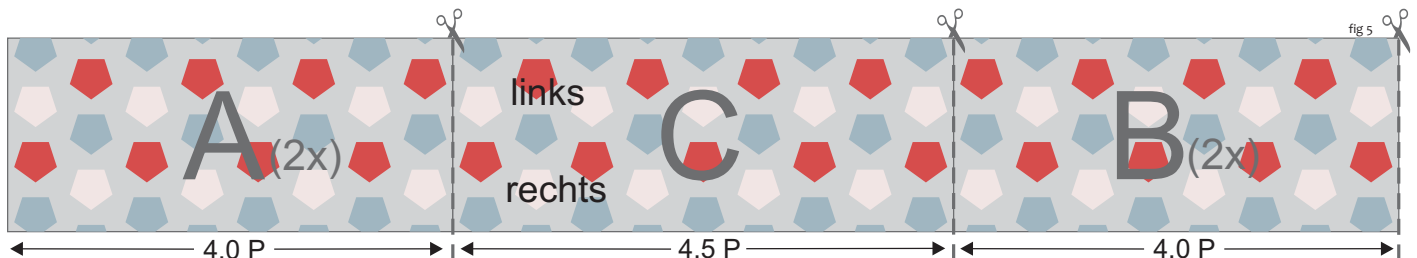

Indien, bij hetzelfde voorbeeld, de benodigde snijmaat **langer** is dan 3,5 patronen maar **korter** dan 4 patronen, dan worden er eerst twee banen van 4 patronen gesneden (A), dan één baan van 4,5 patronen (C) en vervolgens nog eens twee banen van 4 patronen (B) die beginnen op hetzelfde patroon als waar baan C mee eindigt.

Bij een stel gordijnen met een oneven aantal banen is het gebruikelijk om de halve banen aan de buitenkanten van het stel te plaatsen. Bij een verspringend patroon gaat dat iets lastiger dan „normaal“.

Het rechter deel van baan C komt aan de buitenkant van het linker gordijn. Van die halve baan zal aan de onderkant een half patroon vervallen.

De linker helft van baan C komt aan de buitenkant van het rechter gordijn en daar zal aan de bovenkant een half patroon van de halve baan vervallen.

